půdorys podkroví

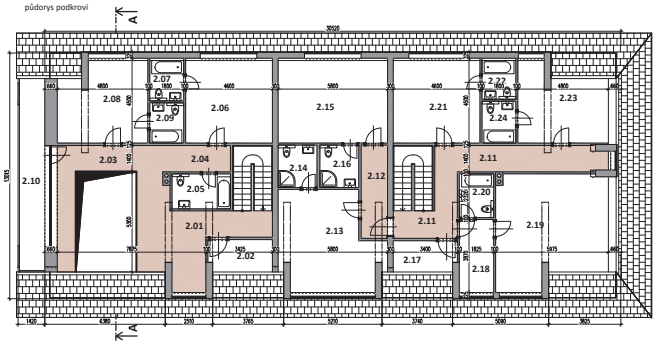

půdorys přízemí

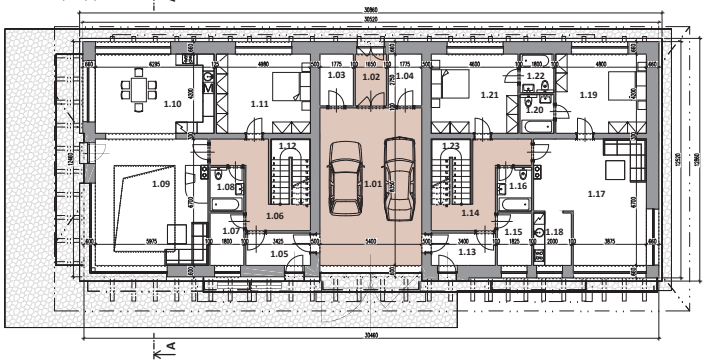

půdorys podzemí

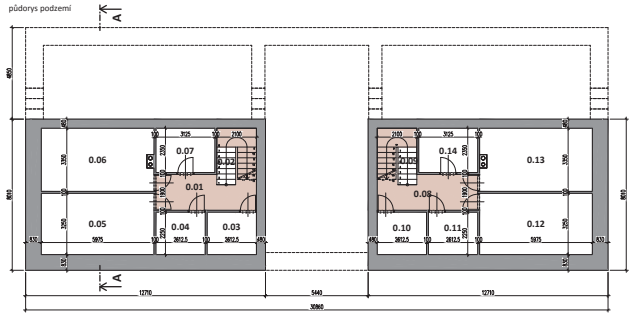

pohled jižní

pohled severní

pohled východní

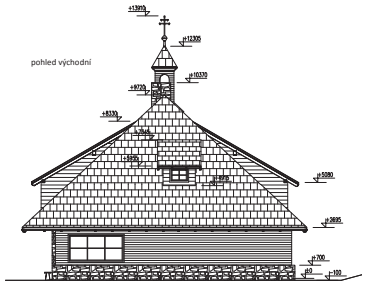

pohled západní

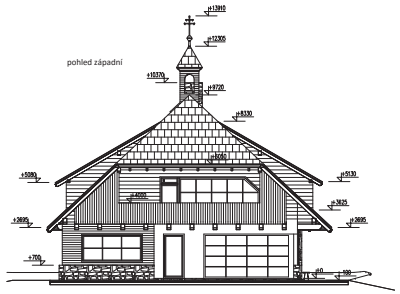

svislý řez A - A

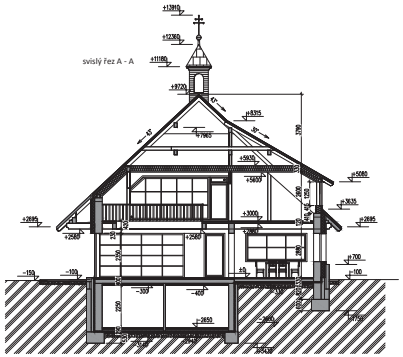

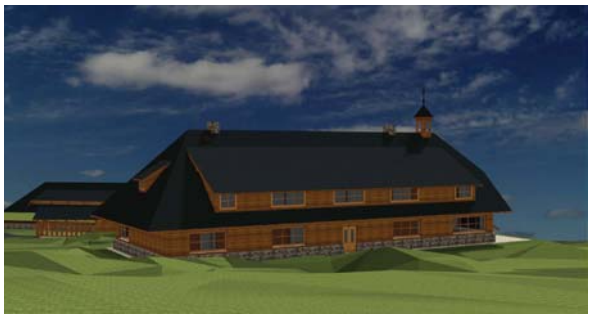

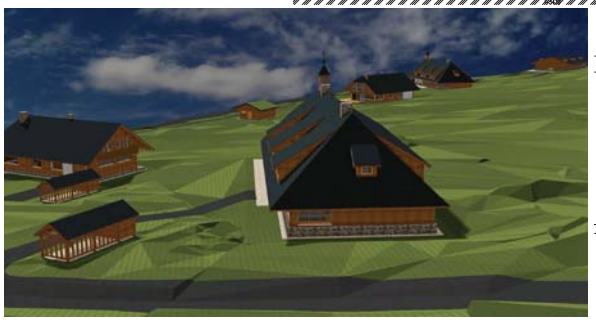

Legenda místností

Podlaží	Prostor	Ozn.	Název	Plocha [m²]	Plocha bez teras a balkónů [m²]
0	byt č. 01	**0.01**	**Chodba**	13.27	13.27
		0.02	**Schodiště**	5.81	5.81
		0.03	**TZB**	5.88	5.88
		0.04	**TZB**	5.88	5.88
		0.05	**Sklad**	19.42	19.42
		0.06	**Sklad**	19.75	19.75
		0.07	**Sklad**	7.34	7.34
				77.35	***77.35***
	byt č. 02	**0.08**	**Chodba**	13.27	13.27
		0.09	**Schodiště**	5.81	5.81
		0.10	**TZB**	5.88	5.88
		0.11	**TZB**	5.88	5.88
		0.12	**Sklad**	19.42	19.42
		0.13	**Sklad**	19.75	19.75
		0.14	**Sklad**	7.34	7.34
				77.35	***77.35***
				154.70	***154.70***
1	byt č. 01	**1.05**	**Předsíň**	5.87	5.87
		1.06	**Chodba**	11.61	11.61
		1.07	**Šatna**	5.00	5.00
		1.08	**Koupelna + WC**	4.18	4.18
		1.09	**Obývací pokoj**	39.76	39.76
		1.10	**Kuchyň s jídelním koutem**	26.44	26.44
		1.11	**Ložnice**	20.92	20.92
		1.12	**Schodiště**	7.27	7.27
				121.05	***121.05***

Legenda místností

Podlaží	Prostor	Ozn.	Název	Plocha [m²]	Plocha bez teras a balkónů [m²]
1	byt č. 02	**1.13**	**Předsíň**	5.83	5.83
		1.14	**Chodba**	11.61	11.61
		1.15	**Šatna**	5.07	5.07
		1.16	**Koupelna + WC**	4.23	4.23
		1.17	**Obývací pokoj**	33.71	33.71
		1.18	**Kuchyň**	5.66	5.66
		1.19	**Ložnice**	20.16	20.16
		1.20	**Koupelna + WC**	3.69	3.69
		1.21	**Ložnice**	19.32	19.32
		1.22	**Koupelna + WC**	3.69	3.69
		1.23	**Schodiště**	7.27	7.27
				120.24	***120.24***
	společné prostory	**1.01**	**Garáž**	45.09	45.09
		1.02	**Chodba**	4.54	4.54
		1.03	**Sklad**	4.88	4.88
		1.04	**Sklad**	4.88	4.88
				59.39	***59.39***
				300.68	***300.68***
2	byt č. 01	**2.01**	**Chodba**	13.33	13.33
		2.02	**Sklad prádla**	9.61	9.61
		2.03	**Galérie**	22.96	22.96
		2.04	**Chodba**	4.48	4.48
		2.05	**Koupelna + WC**	5.73	5.73
		2.06	**Ložnice**	20.13	20.13
		2.07	**Koupelna + WC**	4.07	4.07
		2.08	**Ložnice**	21.00	21.00
		2.09	**Koupelna + WC**	3.85	3.85

Legenda místností

Podlaží	Prostor	Ozn.	Název	Plocha [m²]	Plocha bez teras a balkónů [m²]
2	byt č. 01	**2.10**	**Balkón**	14.86	0.00
				120.02	***105.16***
	byt č. 02	**2.11**	**Chodba**	20.31	20.31
		2.12	**Chodba**	6.92	6.92
		2.13	**Ložnice**	27.55	27.55
		2.14	**Koupelna + WC**	4.64	4.64
		2.15	**Ložnice**	25.38	25.38
		2.16	**Koupelna + WC**	4.64	4.64
		2.17	**Sklad prádla**	9.33	9.33
		2.18	**Úklidová komora**	6.97	6.97
		2.19	**Ložnice**	37.74	37.74
		2.20	**Koupelna + WC**	4.18	4.18
		2.21	**Ložnice**	20.13	20.13
		2.22	**Koupelna + WC**	3.91	3.91
		2.23	**Ložnice**	21.00	21.00
		2.24	**Koupelna + WC**	4.01	4.01
				196.71	***196.71***
				316.73	***301.87***
				772.11	***757.25***

Domy A-1 a A-2 jsou totožné a liší se pouze osazením do terénu

Soubor staveb Zhůří u Rejštejna

centrum pro zdravé bydlení CZK
tel.: +1158 4 xx x xx, výzkumné pracoviště Ústí

Objednatel: Roman Kreuziger, Spojovací 369, Semc, 53003 Ústí Semc, IČO: 65611882, DIČ: CZ 6506130202	Zhotovitel: STUDIO A.T.PRAHA, spol.s r.o. Na Ovčáckých 852/10, 142 00 Praha 4, IČ: 50004481, DIČ: CZ 7324	Zpracovatel části:	Parér:
Místo stavby: pozemky p.č. 369, 370, 371, 372, 374, 375, 377, 378, st. 27 a st. 30 kat. ú. Zhůří u Rejštejna		Číslo zakázky:	AT-29/2015/2
Název akce: **Dům A**		Architekt:	Ing. arch. Doc. Jaroslav Tvrdoň
		Vedoucí projektant:	Ing. Ján Pancsik
		Hlavní inž.:	Ing. Aleš Pacner
		Koordinátor:	Ing. arch. Doc. Jaroslav Tvrdoň
Příloha: **D - Výkresová dokumentace SO-01 - Dům A-1**		Datum: 04. - 10. 2016	Stupeň: DÚR / Měřítko: 1:100
		Číslo přílohy:	**D.01**

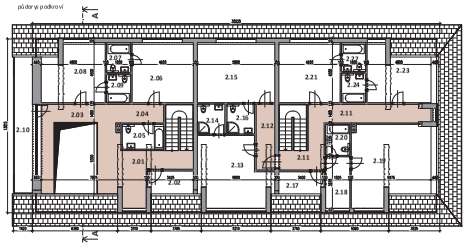

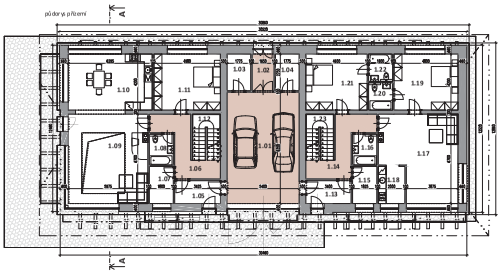

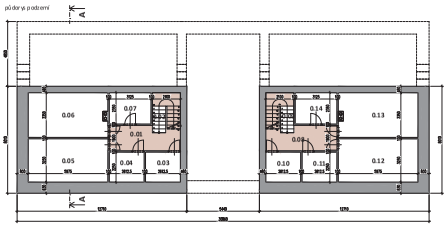

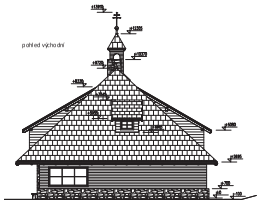

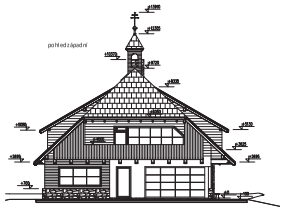

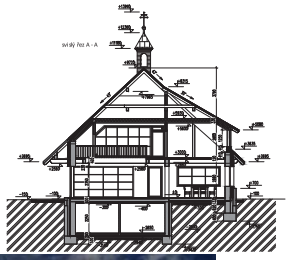

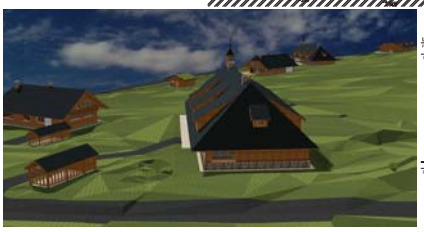

Legenda místností

Podlaží	Prostor	Č.m.	Název	Plocha [m²]	Podlahová plocha s SDK [m²]
0	byt č. 01	0.01	Chodba	13,17	13,17
		0.02	Schodiště	1,81	1,81
		0.03	WC	1,08	1,08
		0.04	WC	1,08	1,08
		0.05	Sklad	1,54	1,54
		0.06	Sklad	1,54	1,54
		0.07	Sklad	1,54	1,54
				22,26	22,26
	byt č. 02	0.08	Chodba	13,17	13,17
		0.09	Schodiště	1,81	1,81
		0.10	WC	1,08	1,08
		0.11	WC	1,08	1,08
		0.12	Sklad	1,54	1,54
		0.13	Sklad	1,57	1,57
		0.14	Sklad	1,54	1,54
				22,26	22,26
				187,38	187,38
1	byt č. 01	1.01	Pracovna	5,42	5,67
		1.02	Chodba	11,61	11,61
		1.03	Šatna	6,00	5,65
		1.04	Koupelna + WC	4,16	4,16
		1.05	Obývací pokoj	33,76	35,76
		1.06	Kuchyň jídelna hostem	34,64	36,46
		1.07	Ložnice	20,51	20,51
		1.08	Schodiště	7,37	7,37
				103,48	107,03

Legenda místností

Podlaží	Prostor	Č.m.	Název	Plocha [m²]	Podlahová plocha s SDK [m²]
1	byt č. 02	1.13	Předsíň	5,98	5,89
		1.14	Chodba	11,81	11,81
		1.15	Šatna	5,97	5,87
		1.16	Koupelna + WC	4,20	4,20
		1.17	Obývací pokoj	31,71	33,71
		1.18	Kuchyňský kout	17,64	18,46
		1.19	Ložnice	20,36	20,36
		1.20	Koupelna + WC	3,00	3,00
		1.21	Ložnice	20,10	20,10
		1.22	Koupelna + WC	3,00	3,00
		1.23	Schodiště	7,37	7,37
				142,14	145,20
	společné prostory	1.01	Garáž	41,00	41,00
		1.02	Chodba	4,54	4,54
		1.03	Sklad	4,00	4,00
		1.04	Sklad	4,00	4,00
				53,54	53,54
				198,68	198,68
2	byt č. 01	2.01	Chodba	12,20	12,20
		2.02	Sklad potravin	9,61	9,61
		2.03	Ordinace	17,90	17,90
		2.04	Chodba	4,40	4,40
		2.05	Koupelna + WC	5,70	5,70
		2.06	Ložnice	20,31	20,11
		2.07	Koupelna + WC	4,07	4,07
		2.08	Ložnice	21,20	21,00
		2.09	Koupelna + WC	3,00	3,00

Legenda místností

Podlaží	Prostor	Č.m.	Název	Plocha [m²]	Podlahová plocha s SDK [m²]
2	byt č. 01	2.10	Ordinace	14,66	14,66
				107,07	106,87
	byt č. 02	2.11	Chodba	20,31	20,31
		2.12	Chodba	4,67	4,57
		2.13	Ložnice	27,10	27,10
		2.14	Koupelna + WC	3,00	3,00
		2.15	Ložnice	26,30	26,30
		2.16	Koupelna + WC	4,64	4,64
		2.17	Skladovací prostor	3,13	3,13
		2.18	Obědová kuchyňka	13,7	13,7
		2.19	Ložnice	27,74	27,74
		2.20	Koupelna + WC	4,18	4,18
		2.21	Ložnice	20,31	20,31
		2.22	Koupelna + WC	3,51	3,51
		2.23	Ložnice	21,00	21,00
		2.24	Koupelna + WC	4,02	4,02
				184,29	184,17
				314,19	313,87
				707,11	707,23

Domy A-1 a A-2 jsou totožné a liší se pouze osazením do terénu

Soubor staveb Zhůří u Rejštejna

Objednatel: Bernard Kavalier, Zhůří 1, 341 01 Horažďovice, IČO: 10814242, DIČ: CZ6001040608

Zhotovitel: STUDIO ALTERNATIVA, spol. s r.o., Sídlo firmy: Husova 244, 341 01 Horažďovice, IČ: 25184161, DIČ: CZ25184161, tel.: 376 581 111, fax: 376 581 114, e-mail: alternativa@alternativa.cz, www.alternativa.cz

Kancelář ČKAIT: autorizovaní inženýři: Ing. arch. Jiří Kopecký, Ing. arch. Petr Kopecký, Ing. Karel Kovář, Ing. arch. Ivo Jiskra, Ing. arch. Ivo Jiskra, Ing. arch. Ivo Jiskra

půdorys podzemí

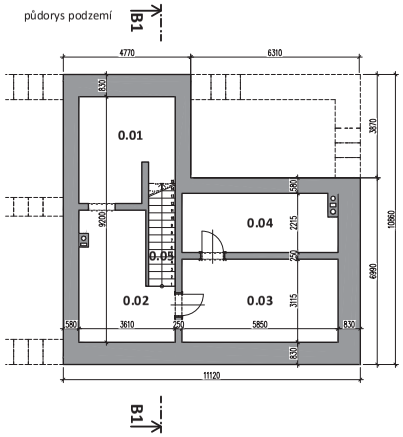

půdorys přízemí

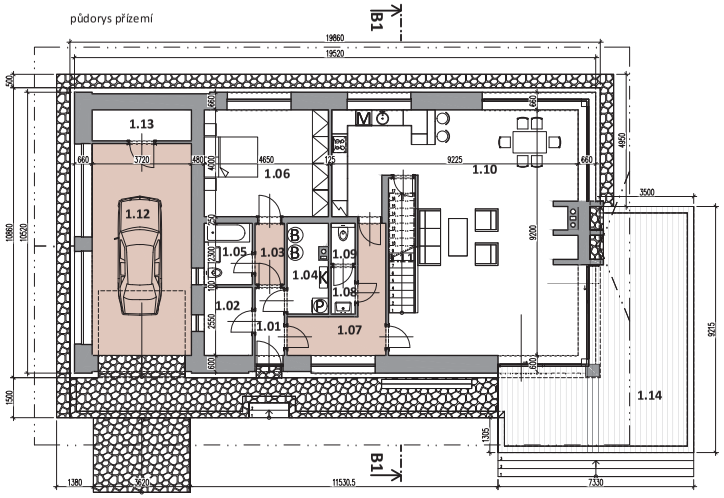

půdorys podkroví

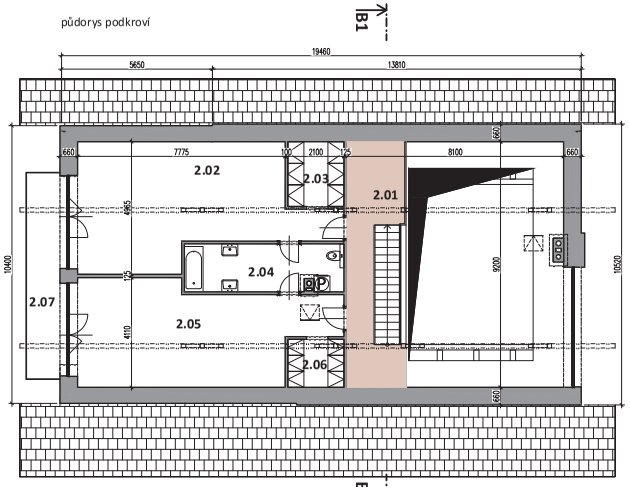

svislý řez B1 - B1

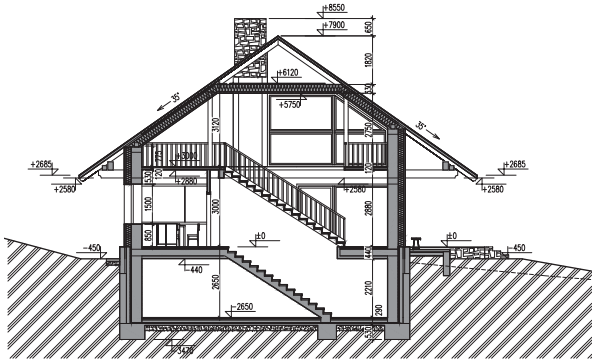

pohled severozápadní

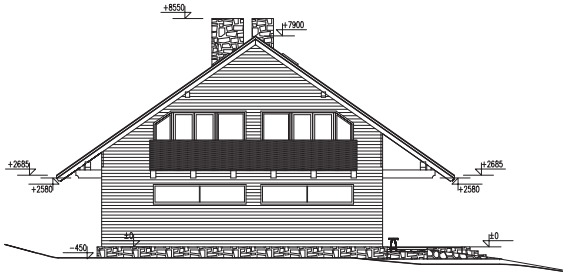

pohled jihozápadní

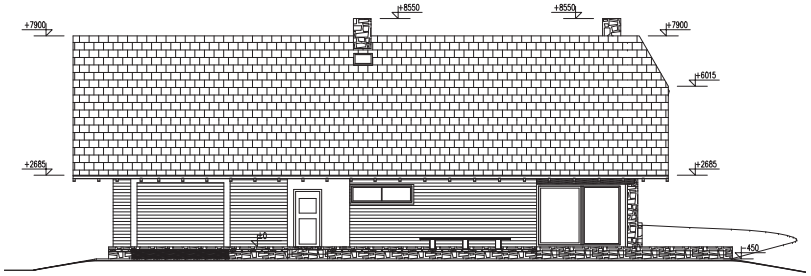

pohled jihovýchodní

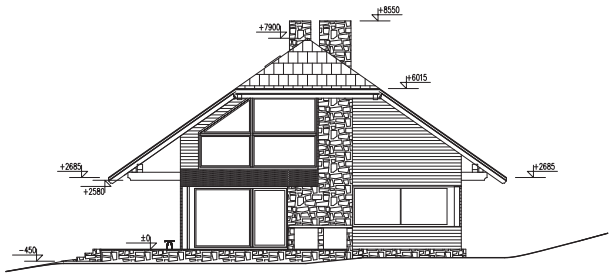

pohled severovýchodní

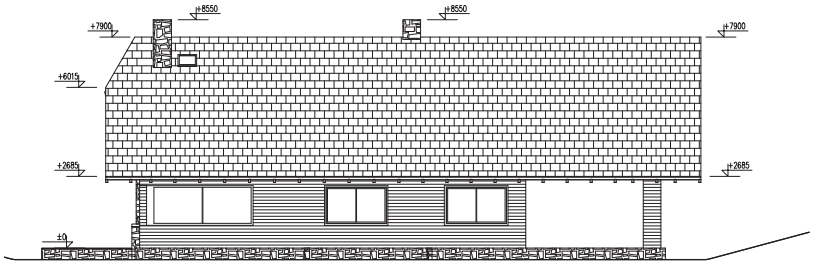

Legenda místností

Ozn.	Název	Plocha [m²]	Plocha bez teras a balkónů [m²]
0.01	Sklep	15.50	15.50
0.02	Vinný sklep	14.55	14.55
0.03	Sklep	18.22	18.22
0.04	Sklep	12.62	12.62
0.05	Schodiště	3.85	3.85
		64.74	*64.74*
1.01	Předsíň	2.81	2.81
1.02	Šatna	4.59	4.59
1.03	Chodba	2.53	2.53
1.04	Technická místnost	5.09	5.09
1.05	Koupelna + WC	4.14	4.14
1.06	Hostinský pokoj	18.60	18.60
1.07	Chodba	9.04	9.04
1.08	Předsíň WC	1.60	1.60
1.09	WC	1.37	1.37
1.10	Obývací pokoj s kuchyňským a jídelním koutem	66.88	66.88

Legenda místností

Ozn.	Název	Plocha [m²]	Plocha bez teras a balkónů [m²]
1.11	Schodiště	4.48	4.48
1.12	Garáž	29.53	29.53
1.13	Sklad	4.32	4.32
1.14	Terasa	50.67	0.00
		205.65	*154.98*
2.01	Galérie	14.86	14.86
2.02	Ložnice	36.44	36.44
2.03	Šatna	5.09	5.09
2.04	Koupelna + WC	10.58	10.58
2.05	Ložnice	32.96	32.96
2.06	Šatna	3.78	3.78
2.07	Balkón	9.89	0.00
		113.60	*103.71*
		383.99	*323.43*

Domy B-1 a B-2 se liší dispozicí 1.NP, vjezdem do garáže a osazením do terénu

Soubor staveb Zhůří u Rejštejna

polohopisný systém JTSK
±0 = +1141,03 m.n.m. výškový systém B.p.v.

Objednatel: Roman Kreuziger, Spojovací 369, Senec, 33008 Zruč-Senec, IČO: 65061104 02, DIČ: CZ 65061104 02	Zhotovitel: STUDIO A.J.T PRAHA, spol.s.r.o., Na Ořechách 852/15, 162 00 Praha 6, IČ: 26506483, DIČ: CZ 720 4	Zpracovatel části: -	Paré:
Adresa stavby: pozemky p.č. 369, 370, 371, 372, 374, 375, 377, 378, st. 27 a st. 30 kat. úz. Zhůří u Rejštejna		Číslo zakázky:	AJT- ZH/16/02-2
Název akce: Dům B -		Architekt:	Ing. arch. Doc. Jaroslav Trávníček
		Vedoucí projektant:	Ing. Jan Panoch
		Hlavní statik:	Ing. Aleš Prause
		Kontrolovat:	Ing. arch. Doc. Jaroslav Trávníček
Příloha: D - Výkresová dokumentace SO-03 - Dům B-1		Datum: 04. - 10. 2016	Stupeň: DÚR / Měřítko: 1:100
		Číslo přílohy:	D.03

půdorys podzemí

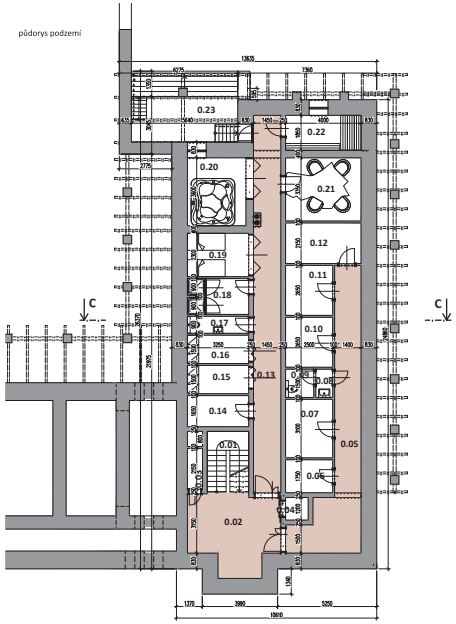

půdorys přízemí

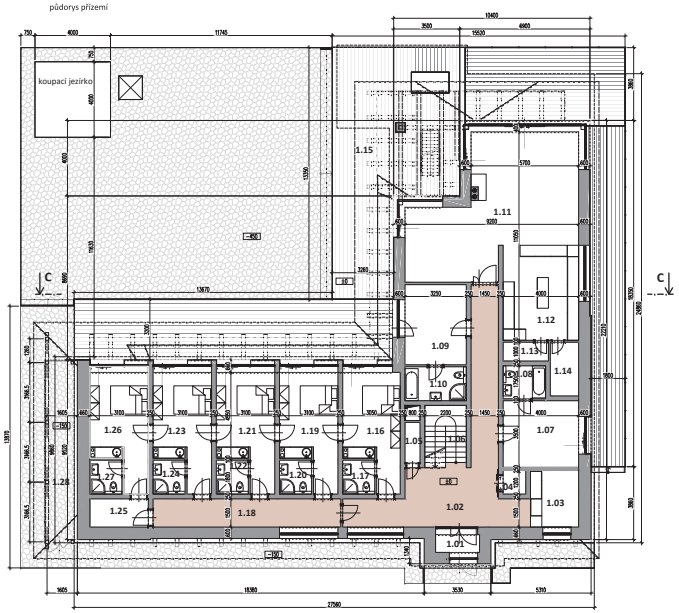

půdorys podkroví

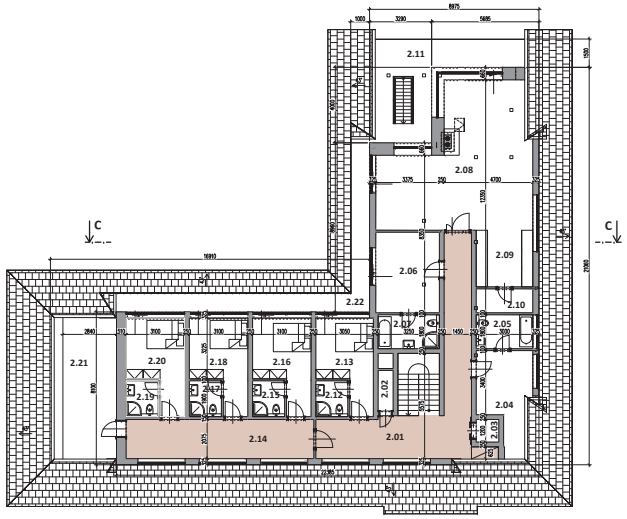

svislý řez C - C

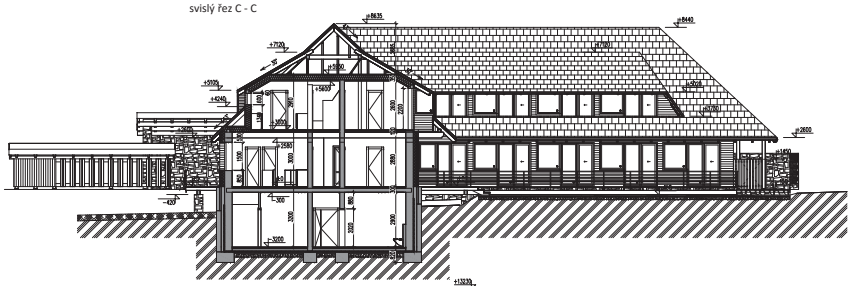

pohled severozápadní

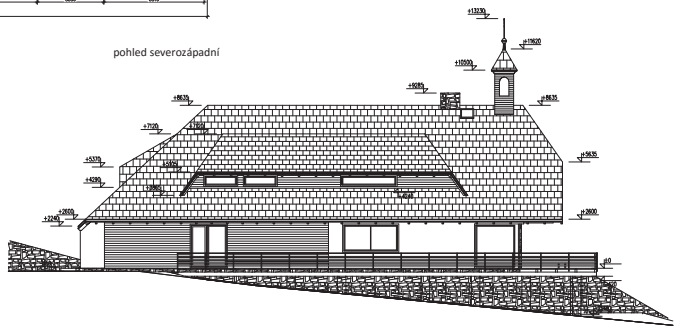

pohled severovýchodní

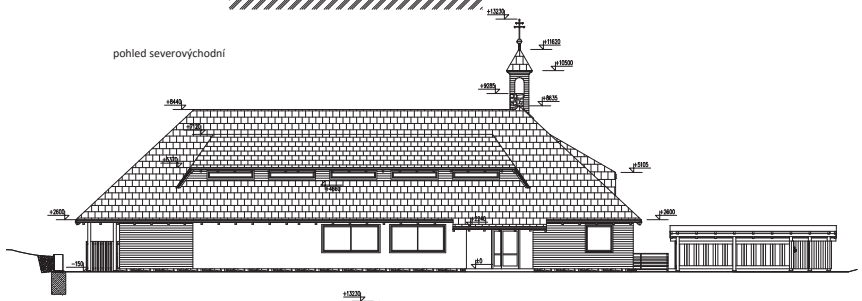

pohled jihovýchodní

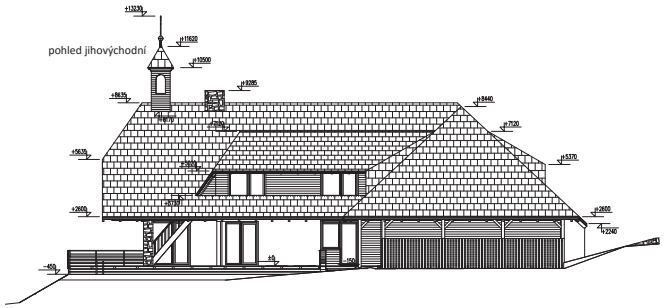

pohled jihozápadní

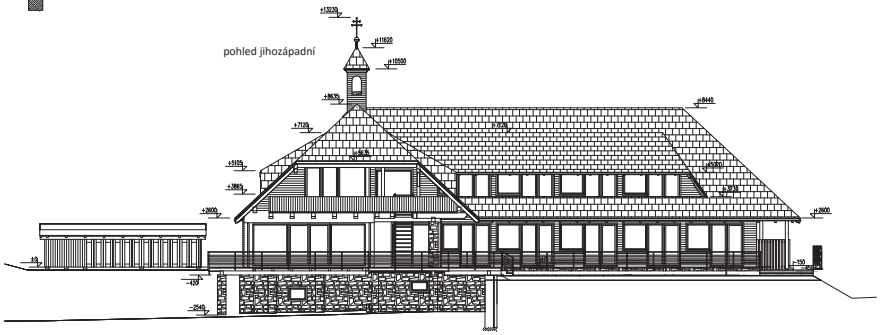

Legenda místností

Podlaží	Prostor	Ozn.	Název	Plocha [m²]	Plocha bez teras a balkonů [m²]
0	společné prostory	0.01	Schodiště	7.04	7.04
		0.02	Hala	18.59	18.59
		0.03	Technická místnost	1.72	1.72
		0.04	Výtah	1.44	1.44
		0.05	Chodba	26.92	26.92
		0.06	Sklad	4.38	4.38
		0.07	Technická místnost	7.75	7.75
		0.08	Předsíň WC	1.35	1.35
		0.09	WC	2.25	2.25
		0.10	Sklad	6.62	6.62
		0.11	Sklad	6.62	6.62
		0.12	Sklad	8.60	8.60
		0.13	Chodba	28.73	28.73
		0.14	Sklad	5.36	5.36
		0.15	Šatna ženy	4.88	4.88
		0.16	Šatna muži	4.88	4.88
		0.17	WC	2.93	2.93
		0.18	Sprchy	6.09	6.09
		0.19	Odpočívárna	7.47	7.47
		0.20	Výtvrka	11.16	11.16
		0.21	Solné inhalace	13.40	13.40
		0.22	Potírna	7.40	7.40
		0.23	Venkovní ochlazovací bazén	13.59	13.59
				199.17	*199.17*
				199.17	*199.17*
1	byt č. 01	1.07	Pokoj	14.00	14.00
		1.08	Koupelna + WC	3.94	3.94
		1.09	Pokoj	13.81	13.81
		1.10	Koupelna + WC	5.85	5.85
		1.11	Obývací pokoj s jídelním koutem	53.05	53.05
		1.12	Kuchyně	20.14	20.14
		1.13	Sklad	2.40	2.40
		1.14	Spíž	4.28	4.28
		1.16	Pokoj	17.05	17.05
		1.17	Koupelna + WC	3.06	3.06
				137.58	*137.58*
	hostinské pokoje	1.18	Chodba	14.93	14.93
		1.19	Pokoj	17.52	17.52
		1.20	Koupelna + WC	3.06	3.06
		1.21	Pokoj	17.52	17.52
		1.22	Koupelna + WC	3.06	3.06
		1.23	Pokoj	17.52	17.52
		1.24	Koupelna + WC	3.06	3.06
		1.25	Předsíň	4.65	4.65
		1.26	Pokoj	17.52	17.52
		1.27	Koupelna + WC	3.06	3.06
				101.90	*101.90*

Legenda místností

Podlaží	Prostor	Ozn.	Název	Plocha [m²]	Plocha bez teras a balkonů [m²]
1	společné prostory	1.01	Předsíň	2.91	2.91
		1.02	Chodba	37.57	37.57
		1.03	Recepce	7.52	7.52
		1.04	Výtah	1.44	1.44
		1.05	Úklidová místnost	1.72	1.72
		1.06	Schodiště	6.85	6.85
		1.15	Terasa	412.69	0.00
		1.28	Kola	15.54	15.54
				486.24	*73.55*
				725.72	*311.03*
2	byt č. 02	2.04	Pokoj	13.81	13.81
		2.05	Koupelna + WC	5.40	5.40
		2.06	Pokoj	14.43	14.43
		2.07	Koupelna + WC	5.85	5.85
		2.08	Obývací pokoj s jídelním koutem	54.39	54.39
		2.09	Kuchyně	9.00	9.00
		2.10	Spíž	3.83	3.83
		2.11	Terasa	30.38	0.00
		2.12	Koupelna + WC	3.23	3.23
		2.13	Pokoj	12.34	12.34
				152.66	*122.28*
	hostinské pokoje	2.14	Chodba	20.65	20.65
		2.15	Koupelna + WC	3.23	3.23
		2.16	Pokoj	12.60	12.60
		2.17	Koupelna + WC	3.23	3.23
		2.18	Pokoj	12.60	12.60
		2.19	Koupelna + WC	3.23	3.23
		2.20	Pokoj	12.60	12.60
		2.21	Půda	21.16	21.16
				89.30	*89.30*
	společné prostory	2.01	Chodba	33.10	33.10
		2.02	Úklidová komora	1.72	1.72
		2.03	Výtah	1.44	1.44
		2.22	Lodžie	22.08	0.00
				58.34	*36.26*
				300.30	*247.84*
				1225.19	*760.04*

Soubor staveb Zhůří u Rejštejna

zastupující úsekem ÚTM
IČ: +71148.00 Ref. m. veřejnou správou Ed.cz

Objednatel: Roman Kreuziger, Spáčovací 300, Semc, 53003 Ústí Semc, IČO: 63651840, DIČ: CZ 6004130432	Zhotovitel: STUDIO A.T.PRAHA, spolu s.r.o. Na Ovčáckých 852/31, 142 00 Praha 4, IČ: 50384845, DIČ: CZ 7324	Zpracovatel Části:	Parér:
Místo stavby: parcelnaj.č. 369, 370, 371, 372, 374, 375, 377, 378, st. 27 a st. 30 kat. ú. Zhůří u Rejštejna		Číslo zakázky:	AT-29/2015/2
Název akce: Dům C		Architekt:	Ing. arch. Zoc. Jaroslav Trávníček
		Vedoucí projektant:	Ing. Ján Parnich
		Hlavní inž.:	Ing. Aleš Pecuch
		Autorizovaný:	Ing. arch. Zoc. Jaroslav Trávníček
Příloha: D - Výkresová dokumentace SO-05 - Dům C		Datum: 04. - 10. 2016	Stupeň: DÚR / Měřítko: 1:100
		Číslo přílohy:	D.05

půdorys

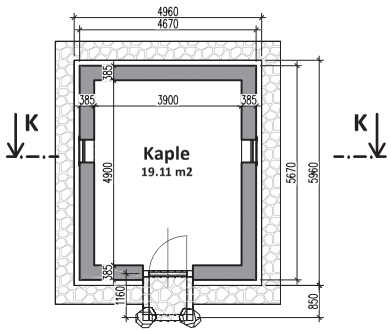

svislý řez K - K

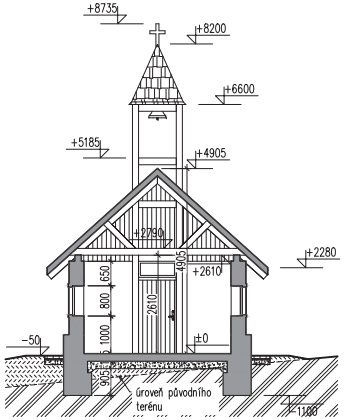

pohled západní

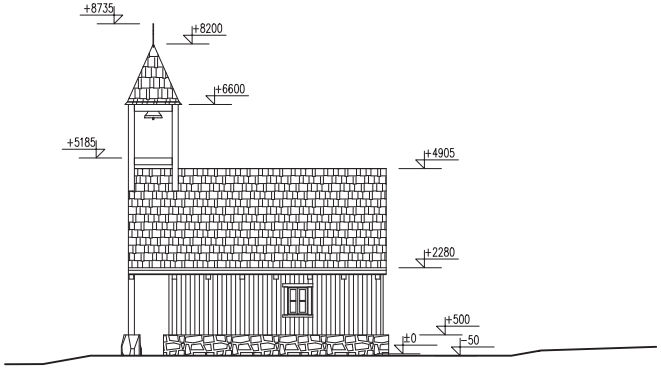

pohled severní

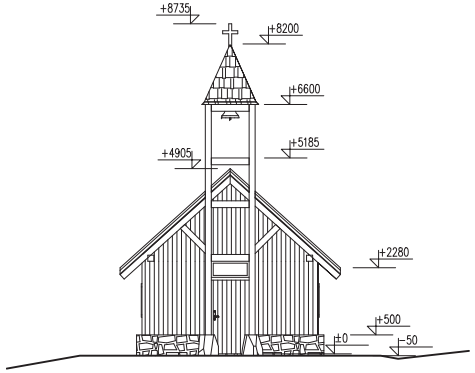

pohled východní

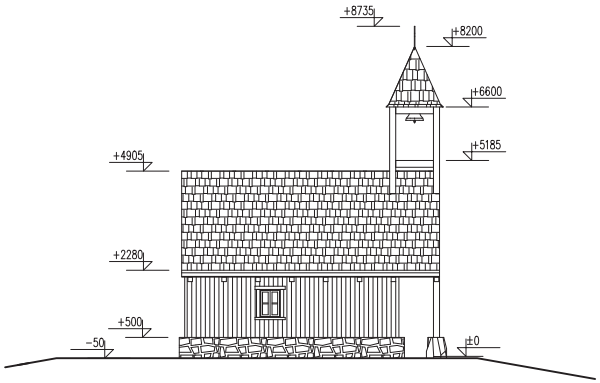

pohled jižní

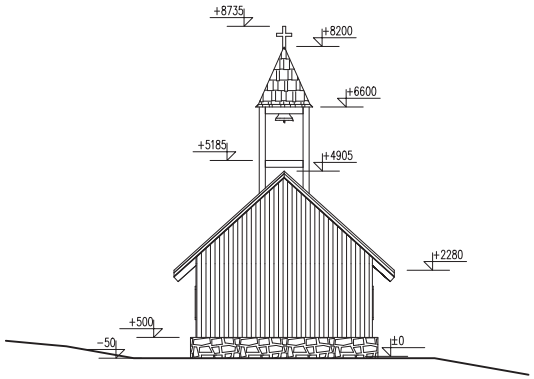

Soubor staveb Zhůří u Rejštejna

polohopisný systém JTSK
±0 = +1160.23 m.n.m. výškový systém B.p.v

Objednatel: **Roman Kreuziger** Spojovací 369 Senec, 33008 Zruč-Senec IČO: 6506110402, DIČ: CZ-6506110402	Zhotovitel: **STUDIO A.J.T PRAHA, spol.s.r.o.** Na dračkách 852/15, 162 00 Praha 6 IČ: 26506483, DIČ: CZ 720 4 -	Zpracovatel části: - - - -	Paré:
Adresa stavby: pozemky p.č. 369, 370, 371, 372, 374, 375, 377, 378, st. 27 a st. 30 kat. úz. Zhůří u Rejštejna		Číslo zakázky:	AJT- ZH/16/02-2
Název akce: **Kaple sv. Václava** -		Architekt:	ing.arch.Helena Sudková
		Vedoucí projektant:	Ing. Jan Panoch
		Hlavní statik:	Ing. Aleš Prause
		Kontroloval:	Ing. arch. Doc. Jaroslav Trávníček
Příloha: **D - Výkresová dokumentace SO-07 - Kaple sv. Václava**		Datum: **04. - 10. 2016**	Stupeň: **DÚR** / Měřítko: **1:100**
		Číslo přílohy:	**D.08**