PŮDORYS 2.PODLAŽÍ V GARÁŽÍCH M 1:500

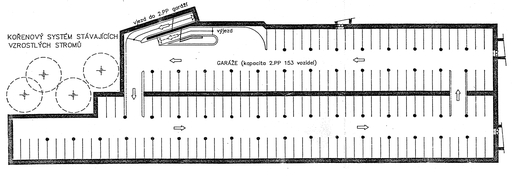

PARKHOTEL SLAVNOSTNÍ SÁL GRANDHOTEL

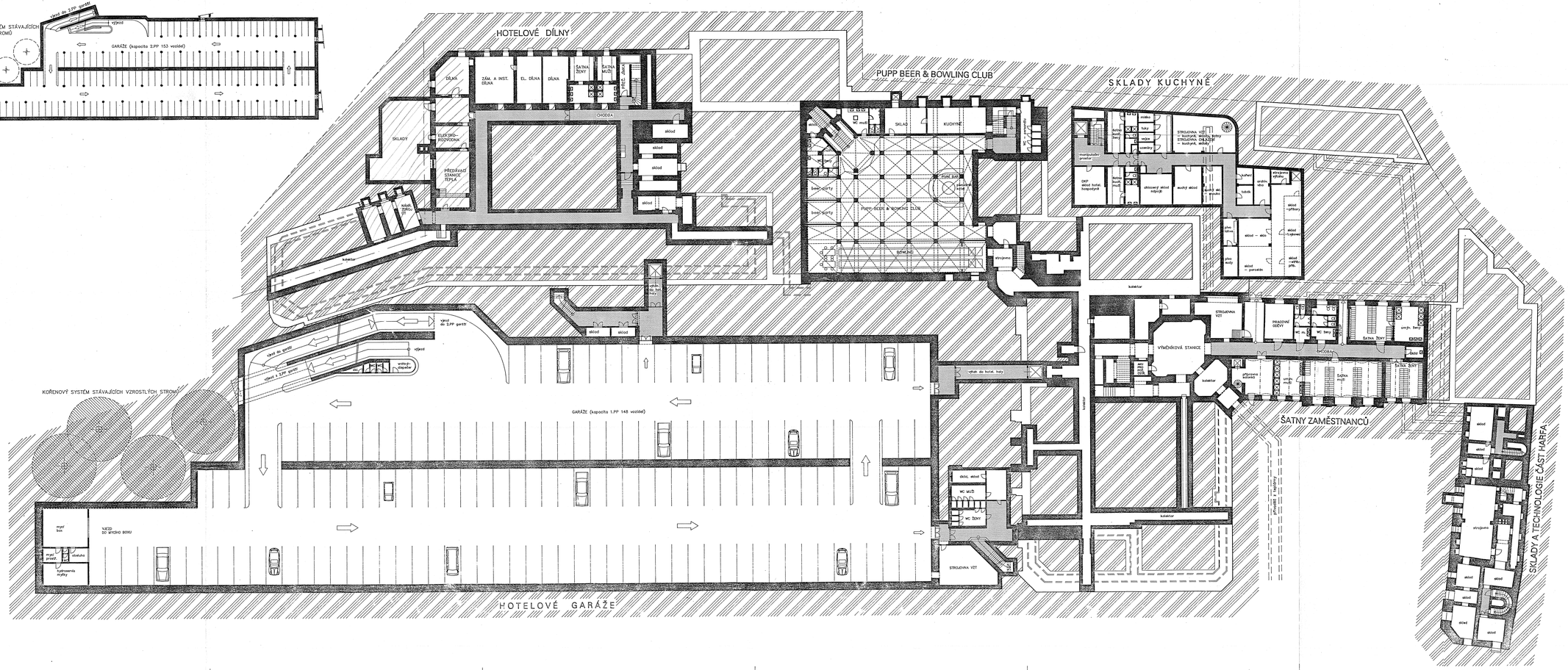

☆ ☆ ☆ ☆ ☆

GRANDHOTEL PUPP

OBJEDNATEL:
GRANDHOTEL PUPP A.S., MÍROVÉ NÁMĚSTÍ 2, 360 91 KARLOVY VARY

KOMPLEXNÍ ARCHITEKTONICKÁ STUDIE

ČÁST:
B2 – NÁVRH CELKOVÉ REKONSTRUKCE

HL. PROJEKTANT & HL. ARCHITEKT AKCE: ING. ARCH. DOC. J. TRÁVNÍČEK	ZODPOVĚDNÝ ARCHITEKT AKCE: ING. ARCH. P. VODRÁŽKA
HL. INŽENÝR AKCE: ING. R. NEUMANN	HL. KOORDINÁTOR AKCE: F. JANEČEK

PŮDORYS SUTERÉNU – 1.PP

Č. ZAKÁZKY AJT:	DATUM:	MĚŘÍTKO:
ST-08/KV/07.92	15. 07. 1992	1 : 200 (1:500)

ZHOTOVITEL:
STUDIO AJT PRAHA
ARCHITEKTONICKÁ KANCELÁŘ, ING. ARCH. DOC. J. TRÁVNÍČEK
NERUDOVA 21/30, 118 00 PRAHA 1 – MALÁ STRANA

©ŘEŠ.: OBSAŽENÉ VE VÝKRESECH A TEXTOVÉ ČÁSTI JE PŘEDMĚT: – OCHRANY DLE AUTORSKÉHO ZÁKONA

ČÍSLO PŮDORYSU:	ČÍSLO LISTU:
3.	32

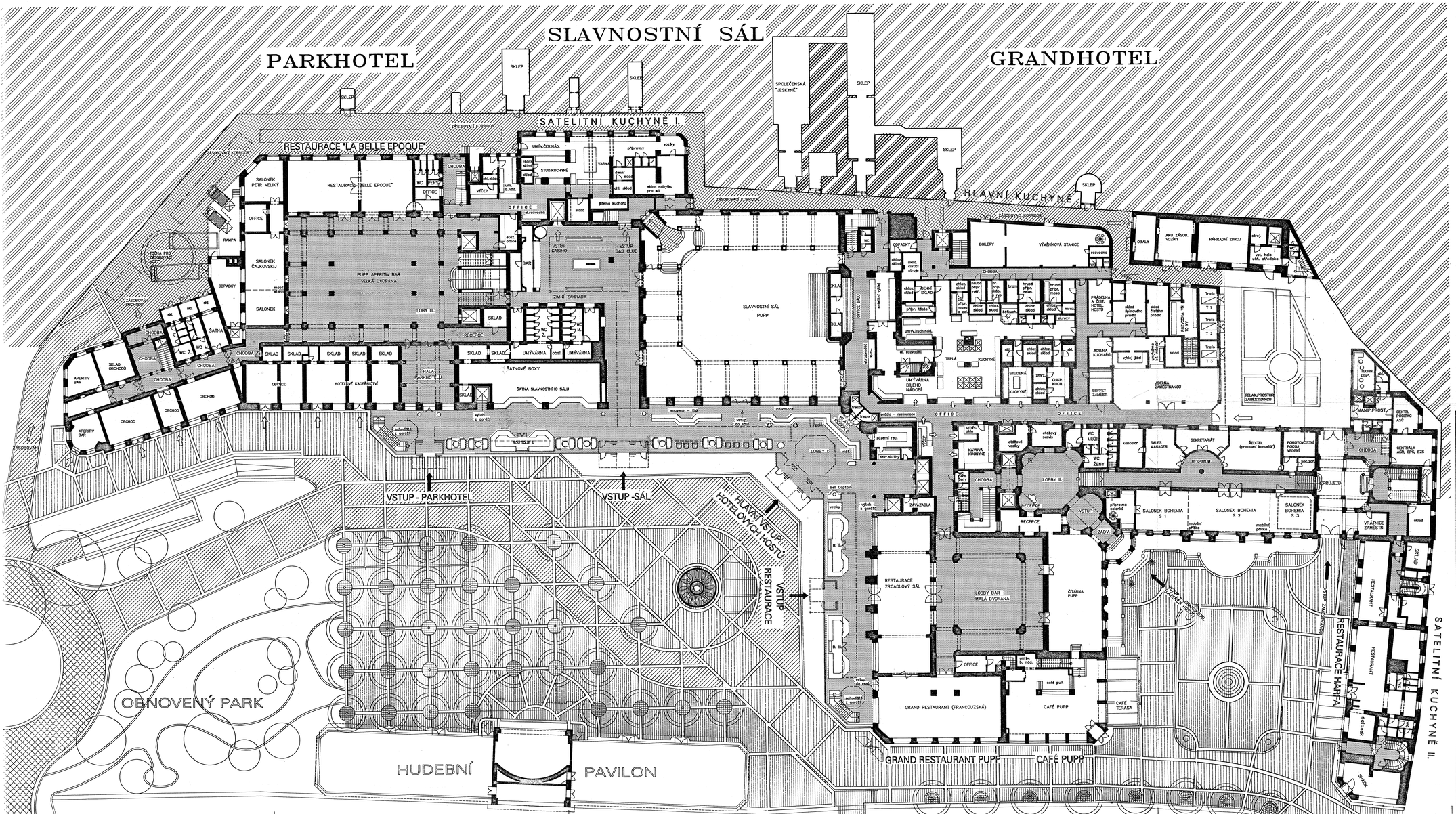

☆ ☆ ☆ ☆ ☆

GRANDHOTEL PUPP

OBJEDNATEL:
GRANDHOTEL PUPP A.S., MÍROVÉ NÁMĚSTÍ 2, 360 91 KARLOVY VARY

KOMPLEXNÍ ARCHITEKTONICKÁ STUDIE

ČÁST:
B2 – NÁVRH CELKOVÉ REKONSTRUKCE

HL. PROJEKTANT & HL. ARCHITEKT AKCE:	ZODPOVĚDNÝ ARCHITEKT AKCE:
ING. ARCH. DOC. J. TRÁVNÍČEK	ING. ARCH. P. VODRÁŽKA
HL. INŽENÝR AKCE:	HL. KOORDINÁTOR AKCE:
ING. R. NEUMANN	F. JANEČEK

PŮDORYS PODLAŽÍ – 1.NP

Č. ZAKÁZKY AJT:	DATUM:	MĚŘÍTKO:
ST–08/KV/07.92	15. 07. 1992	1 : 200

ZHOTOVITEL:
STUDIO AJT PRAHA
ARCHITEKTONICKÁ KANCELÁŘ, ING. ARCH. DOC. J. TRÁVNÍČEK
NERUDOVA 218/30, 118 00 PRAHA 1 – MALÁ STRANA

©ŘEŠENÍ, OBSAŽENÉ VE VÝKRESECH A TEXTOVÉ ČÁSTI, JE PŘEDMĚTEM OCHRANY DLE AUTORSKÉHO ZÁKONA

ČÍSLO PŘÍLOHY:	ČÍSLO SOUPRAVY:
4.	32

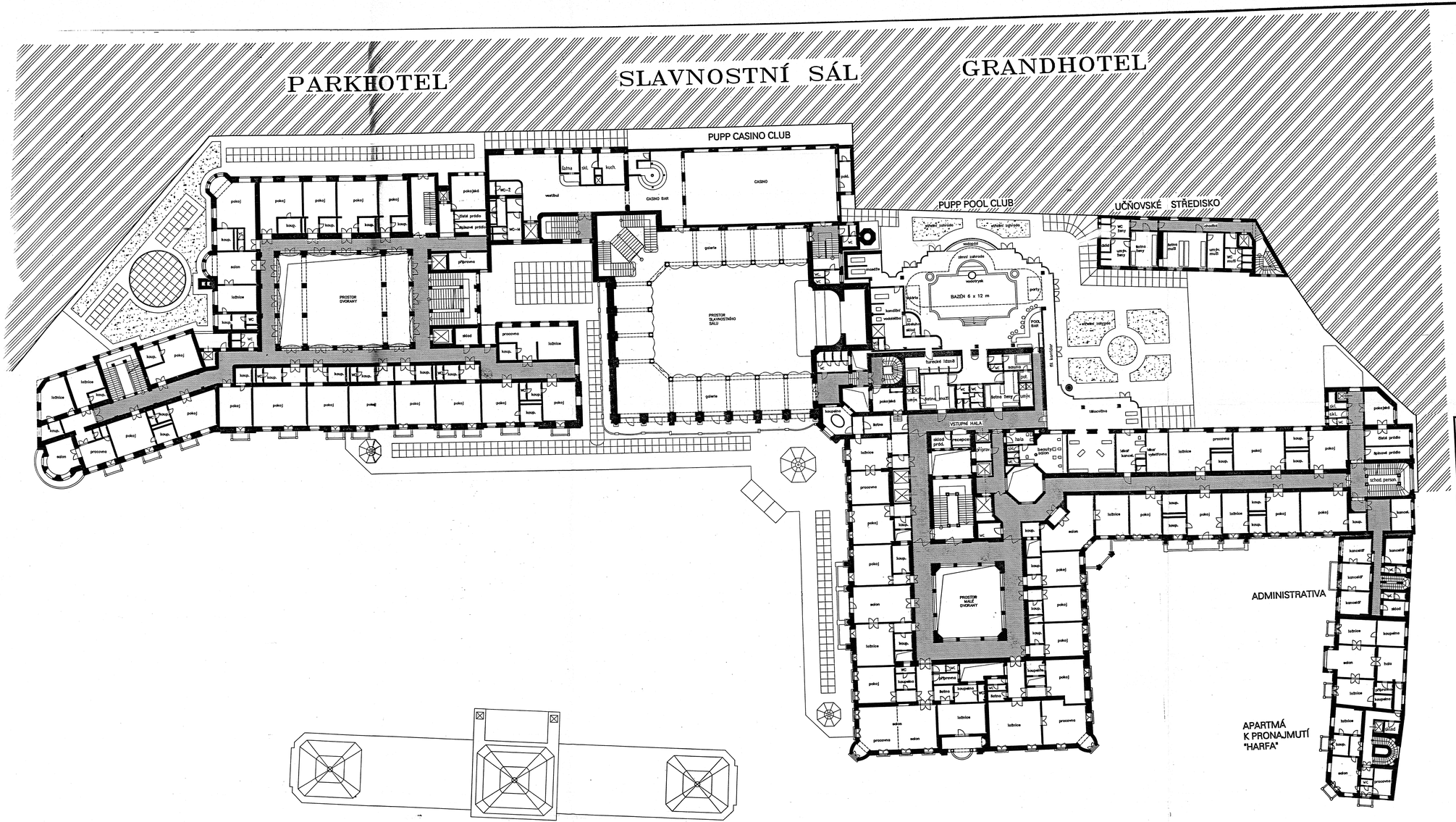

☆ ☆ ☆ ☆ ☆

GRANDHOTEL PUPP

OBJEDNATEL:
GRANDHOTEL PUPP A.S., MÍROVÉ NÁMĚSTÍ 2, 360 91 KARLOVY VARY

KOMPLEXNÍ ARCHITEKTONICKÁ STUDIE

ČÁST:
B2 – NÁVRH CELKOVÉ REKONSTRUKCE

HL. PROJEKTANT & HL. ARCHITEKT AKCE: ING. ARCH. DOC. J. TRÁVNÍČEK	ZODPOVĚDNÝ ARCHITEKT AKCE: ING. ARCH. P. VODRÁŽKA
HL. INŽENÝR AKCE: ING. R. NEUMANN	HL. KOORDINÁTOR AKCE: F. JANEČEK

PŮDORYS PODLAŽÍ – 2.NP

Č. ZAKÁZKY AJT:	DATUM:	MĚŘÍTKO:
ST–08/KV/07.92	15. 07. 1992	1 : 200

ZHOTOVITEL:
STUDIO AJT PRAHA
ARCHITEKTONICKÁ KANCELÁŘ, ING. ARCH. DOC. J. TRÁVNÍČEK
NERUDOVA 215/30, 118 00 PRAHA 1 – MALÁ STRANA

© ŘEŠENÍ, OBSAŽENÉ VE VÝKRESECH A TEXTOVÉ ČÁSTI JE PŘEDMĚTEM OCHRANY DLE AUTORSKÉHO ZÁKONA

ČÍSLO PŘÍLOHY:	ČÍSLO SOUPRAVY:
6.	32

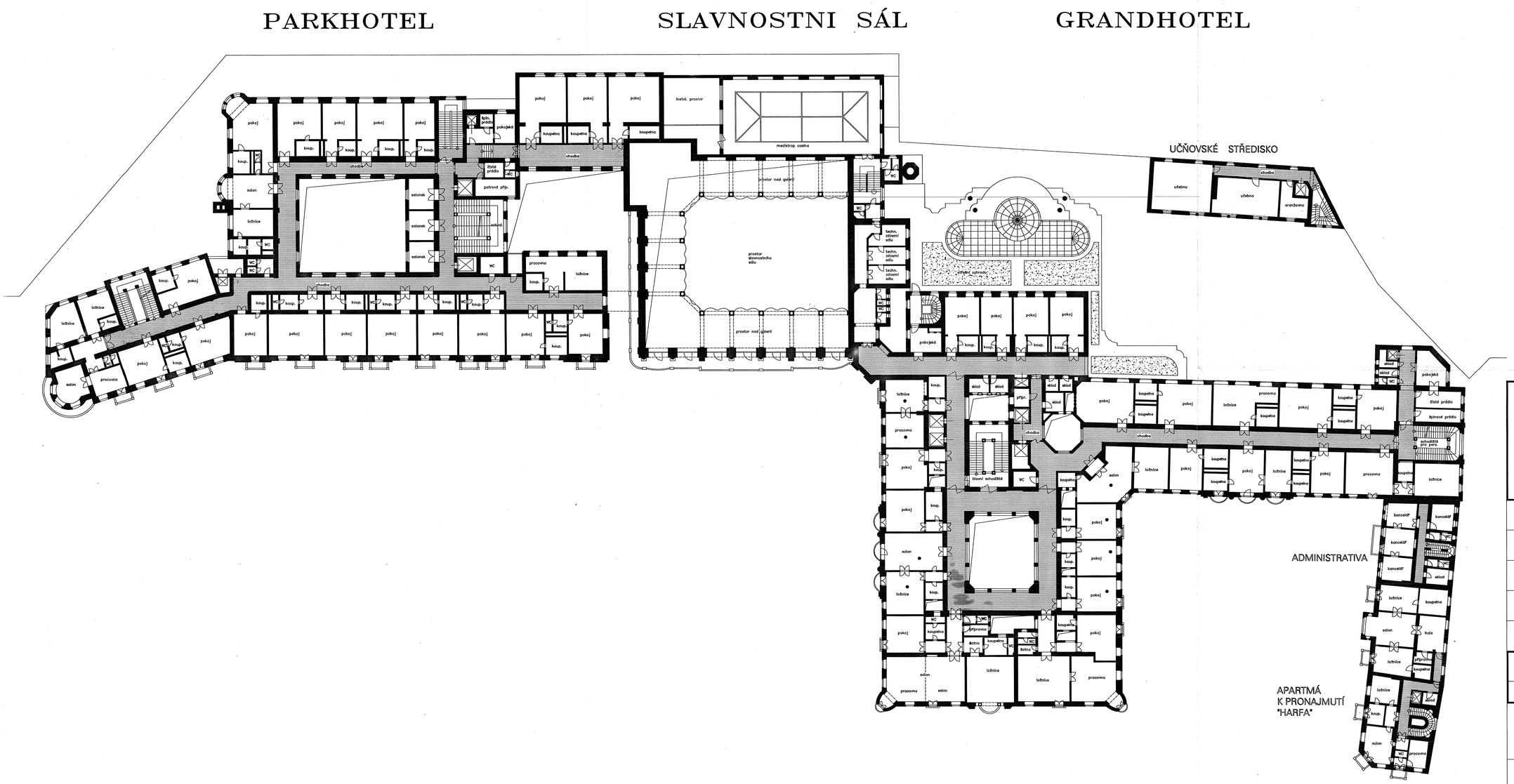

☆ ☆ ☆ ☆ ☆

GRANDHOTEL PUPP

OBJEDNATEL:
GRANDHOTEL PUPP A.S., MÍROVÉ NÁMĚSTÍ 2, 360 91 KARLOVY VARY

KOMPLEXNÍ ARCHITEKTONICKÁ STUDIE

ČÁST:
B2 – NÁVRH CELKOVÉ REKONSTRUKCE

HL. PROJEKTANT & HL. ARCHITEKT AKCE: ING. ARCH. DOC. J. TRÁVNÍČEK	ZODPOVĚDNÝ ARCHITEKT AKCE: ING. ARCH. P. VODRÁŽKA
HL. INŽENÝR AKCE: ING. R. NEUMANN	HL. KOORDINÁTOR AKCE: F. JANEČEK

PŮDORYS PODLAŽÍ – 3.NP

Č. ZAKÁZKY AJT:	DATUM:	MĚŘÍTKO:
ST–08/KV/07.92	15. 07. 1992	1 : 200

ZHOTOVITEL:
STUDIO AJT PRAHA
ARCHITEKTONICKÁ KANCELÁŘ, ING. ARCH. DOC. J. TRÁVNÍČEK
NERUDOVA 218/30, 118 00 PRAHA 1 – MALÁ STRANA

©ŘEŠENÍ, OBSAŽENÉ VE VÝKRESECH A TEXTOVÉ ČÁSTI JE PŘEDMĚTEM OCHRANY DLE AUTORSKÉHO ZÁKONA

ČÍSLO PŘÍLOHY:	ČÍSLO SOUPRAVY:
7.	3/2

PARKHOTEL SLAVNOSTNÍ SÁL GRANDHOTEL

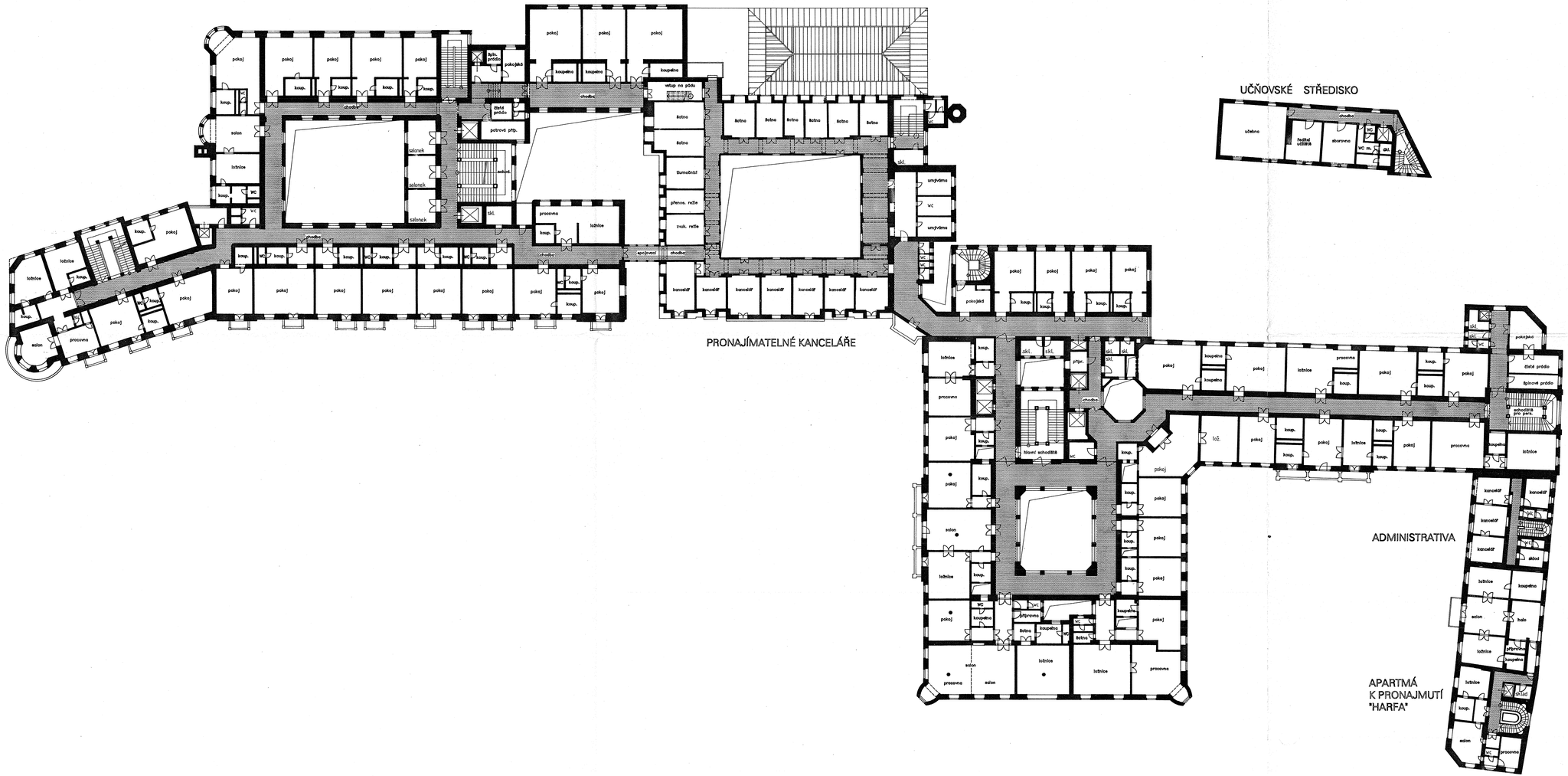

☆ ☆ ☆ ☆ ☆

GRANDHOTEL PUPP

OBJEDNATEL:
GRANDHOTEL PUPP A.S., MÍROVÉ NÁMĚSTÍ 2, 360 91 KARLOVY VARY

KOMPLEXNÍ ARCHITEKTONICKÁ STUDIE

ČÁST:
B2 – NÁVRH CELKOVÉ REKONSTRUKCE

HL. PROJEKTANT & HL. ARCHITEKT AKCE:	ZODPOVĚDNÝ ARCHITEKT AKCE:
ING. ARCH. DOC. J. TRÁVNÍČEK	ING. ARCH. P. VODRÁŽKA
HL. INŽENÝR AKCE:	HL. KOORDINÁTOR AKCE:
ING. R. NEUMANN	F. JANEČEK

PŮDORYS PODLAŽÍ – 4.NP

Č. ZAKÁZKY AJT:	DATUM:	MĚŘÍTKO:
ST–08/KV/07.92	15. 07. 1992	1 : 200

ZHOTOVITEL:
STUDIO AJT PRAHA
ARCHITEKTONICKÁ KANCELÁŘ, ING. ARCH. DOC. J. TRÁVNÍČEK
NERUDOVA 218/30, 118 00 PRAHA 1 – MALÁ STRANA

©ŘEŠENÍ, OBSAŽENÉ VE VÝKRESECH A TEXTOVÉ ČÁSTI JE PŘEDMĚTEM OCHRANY DLE AUTORSKÉHO ZÁKONA

ČÍSLO PŘÍLOHY:	ČÍSLO SOUFRAVY:
8.	32

PARKHOTEL

GRANDHOTEL

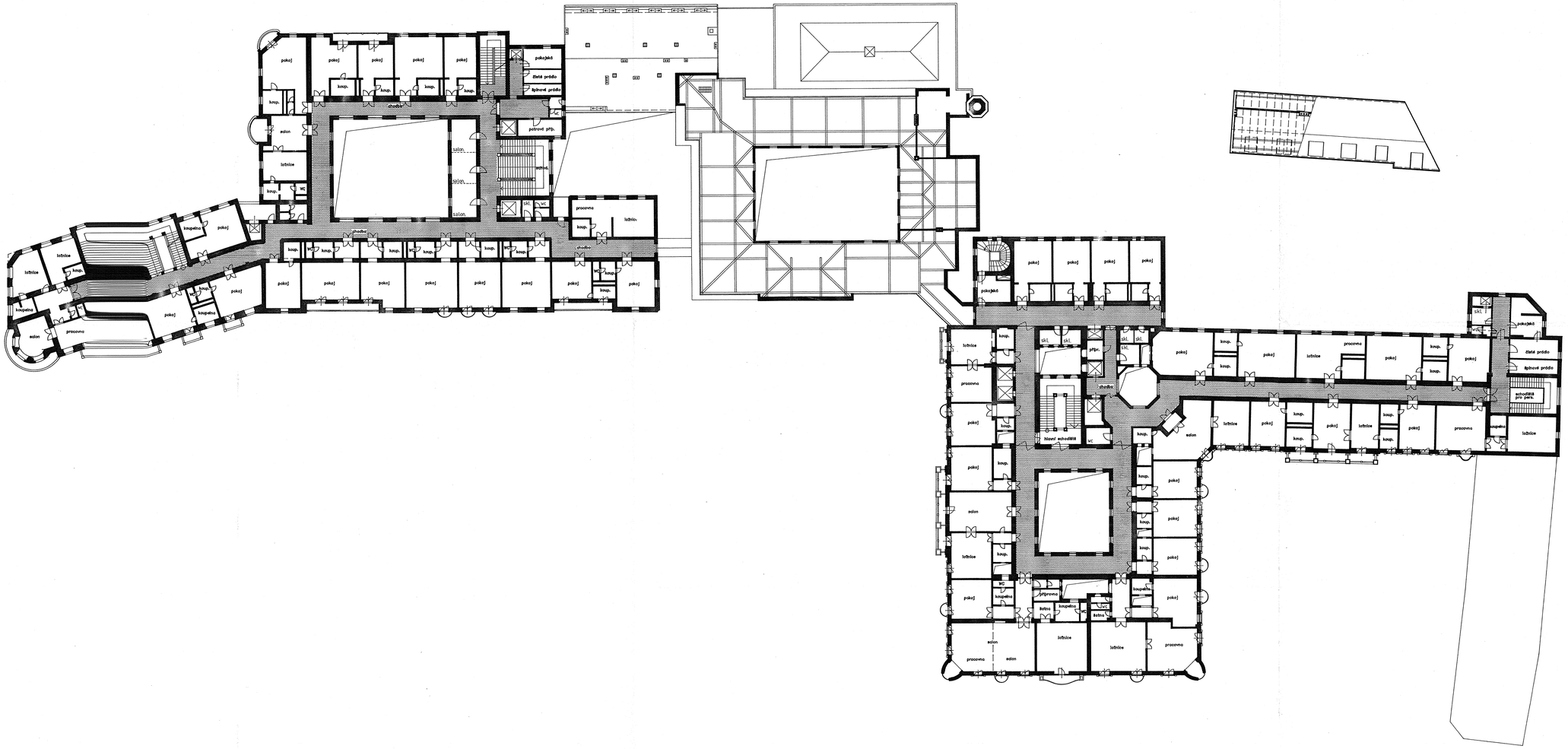

☆ ☆ ☆ ☆ ☆

GRANDHOTEL PUPP

OBJEDNATEL:
GRANDHOTEL PUPP A.S., MÍROVÉ NÁMĚSTÍ 2, 360 91 KARLOVY VARY

KOMPLEXNÍ ARCHITEKTONICKÁ STUDIE

ČÁST:
B2 – NÁVRH CELKOVÉ REKONSTRUKCE

HL. PROJEKTANT & HL. ARCHITEKT AKCE:	ZODPOVĚDNÝ ARCHITEKT AKCE:
ING. ARCH. DOC. J. TRÁVNÍČEK	ING. ARCH. P. VODRÁŽKA
HL. INŽENÝR AKCE:	HL. KOORDINÁTOR AKCE:
ING. R. NEUMANN	F. JANEČEK

PŮDORYS PODLAŽÍ – 5.NP

Č. ZAKÁZKY AJT:	DATUM:	MĚŘÍTKO:
ST–08/KV/07.92	15. 07. 1992	1 : 200

ZHOTOVITEL:
STUDIO AJT PRAHA
ARCHITEKTONICKÁ KANCELÁŘ, ING. ARCH. DOC. J. TRÁVNÍČEK
NERUDOVA 218/30, 118 00 PRAHA 1 – MALÁ STRANA

©ŘEŠENÍ, OBSAŽENÉ VE VÝKRESECH A TEXTOVÉ ČÁSTI JE PŘEDMĚTEM OCHRANY DLE AUTORSKÉHO ZÁKONA

ČÍSLO PŘÍLOHY:	ČÍSLO SOUPRAVY:
9.	32

GRANDHOTEL

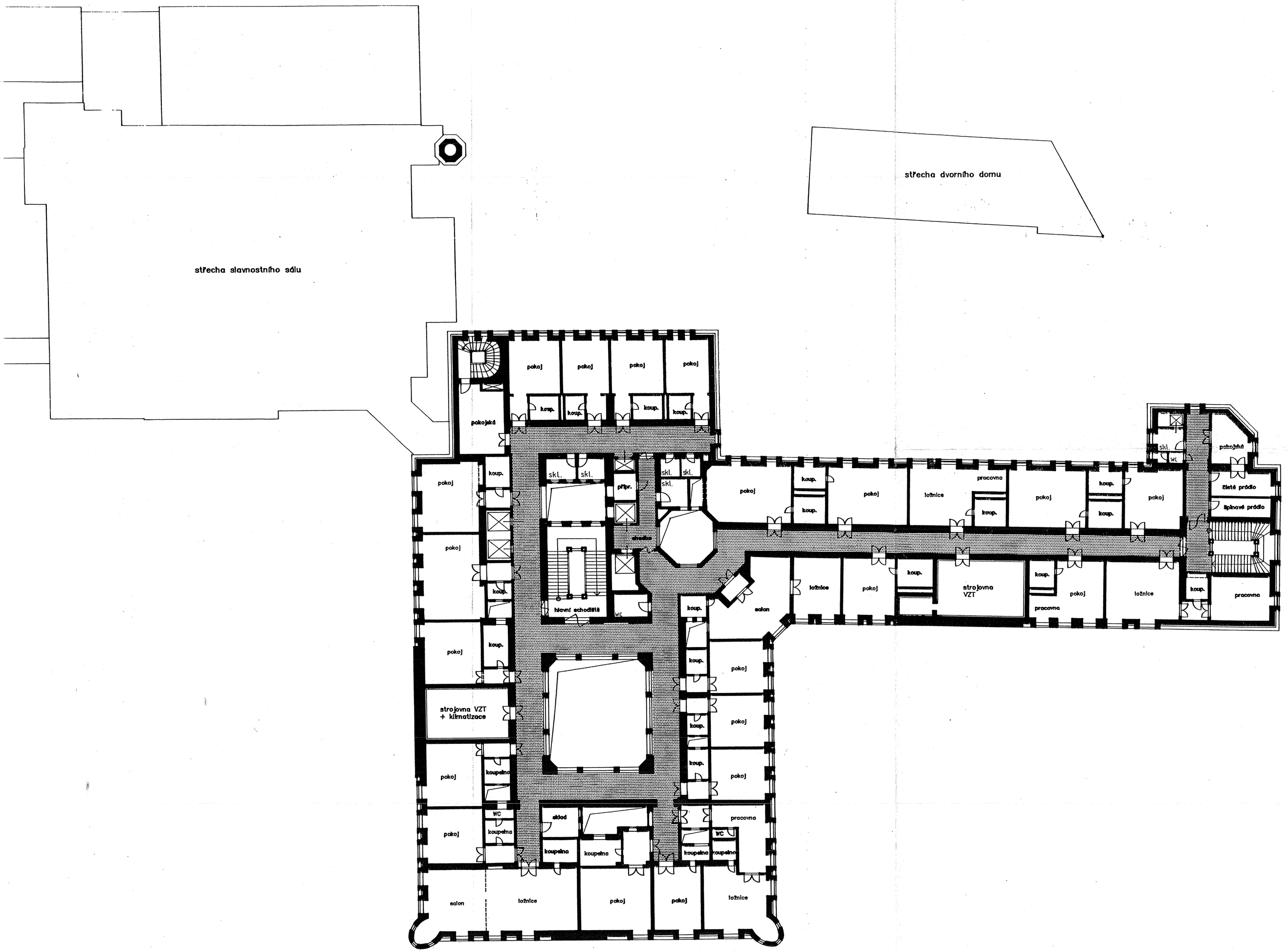

☆ ☆ ☆ ☆ ☆

GRANDHOTEL PUPP

OBJEDNATEL:
GRANDHOTEL PUPP A.S., MÍROVÉ NÁMĚSTÍ 2, 360 91 KARLOVY VARY

KOMPLEXNÍ ARCHITEKTONICKÁ STUDIE

ČÁST:
B2 – NÁVRH CELKOVÉ REKONSTRUKCE

HL. PROJEKTANT & HL. ARCHITEKT AKCE:	ZODPOVĚDNÝ ARCHITEKT AKCE:
ING. ARCH. DOC. J. TRÁVNÍČEK	ING. ARCH. P. VODRÁŽKA
HL. INŽENÝR AKCE:	HL. KOORDINÁTOR AKCE:
ING. R. NEUMANN	F. JANEČEK

PŮDORYS PODKROVÍ – 6.NP

Č. ZAKÁZKY AJT:	DATUM:	MĚŘÍTKO:
ST–08/KV/07.92	15. 07. 1992	1 : 200

ZHOTOVITEL:
STUDIO AJT PRAHA
ARCHITEKTONICKÁ KANCELÁŘ, ING. ARCH. DOC. J. TRÁVNÍČEK
NERUDOVA 218/30, 118 00 PRAHA 1 – MALÁ STRANA

©ŘEŠENÍ, OBSAŽENÉ VE VÝKRESECH A TEXTOVÉ ČÁSTI JE PŘEDMĚTEM OCHRANY DLE AUTORSKÉHO ZÁKONA

ČÍSLO PŘÍLOHY:	ČÍSLO SOUPRAVY:
10.	32

ŘEZ PŘÍČNÝ – GRANDHOTEL

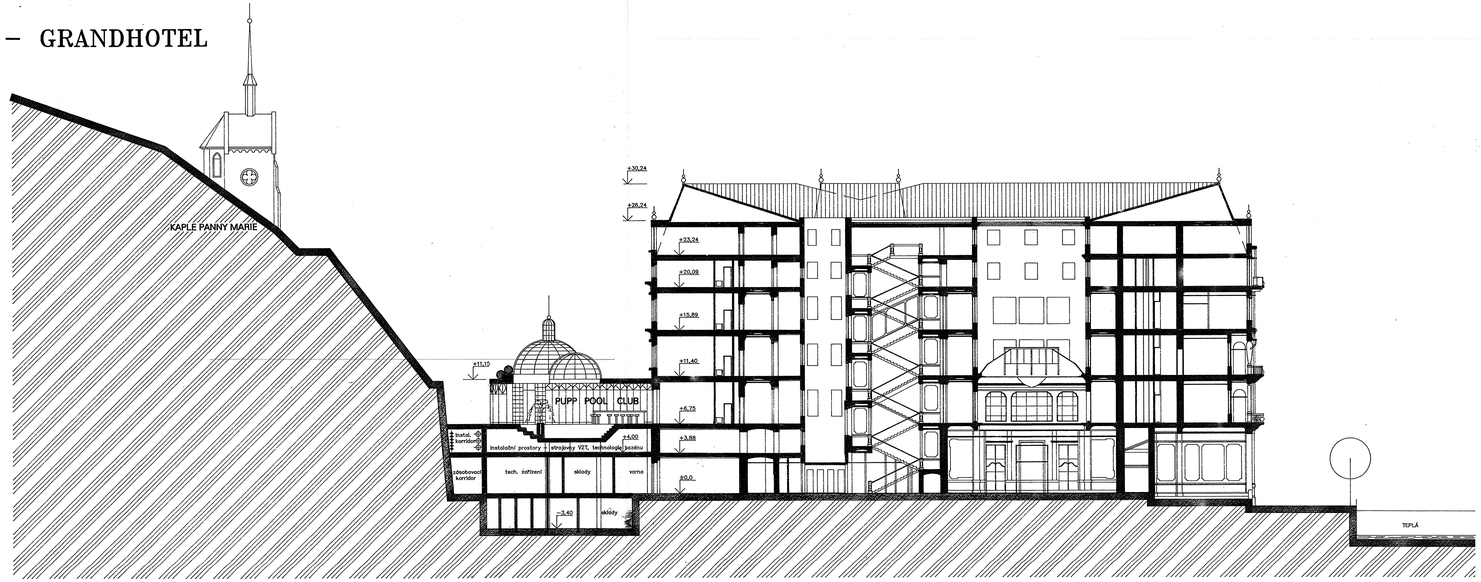

ŘEZ PŘÍČNÝ – PARKHOTEL

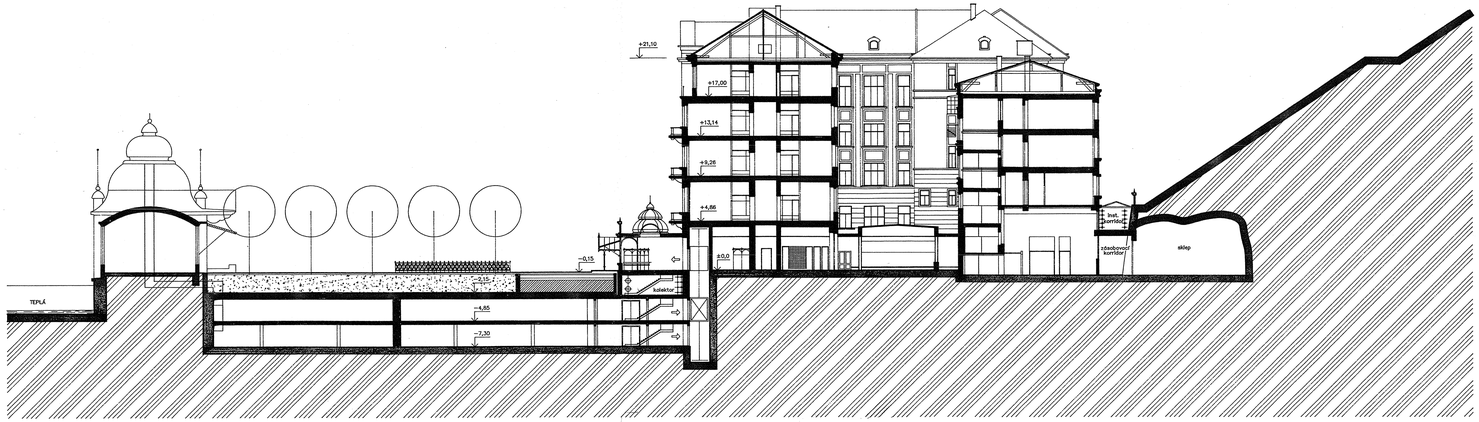

☆ ☆ ☆ ☆ ☆

GRANDHOTEL PUPP

OBJEDNATEL:
GRANDHOTEL PUPP A.S., MÍROVÉ NÁMĚSTÍ 2, 360 91 KARLOVY VARY

KOMPLEXNÍ ARCHITEKTONICKÁ STUDIE

ČÁST:
B2 – NÁVRH CELKOVÉ REKONSTRUKCE

HL. PROJEKTANT & HL. ARCHITEKT AKCE: ING. ARCH. DOC. J. TRÁVNÍČEK	ZODPOVĚDNÝ ARCHITEKT AKCE: ING. ARCH. P. VODRÁŽKA
HL. INŽENÝR AKCE: ING. R. NEUMANN	HL. KOORDINÁTOR AKCE: F. JANEČEK

ŘEZY PŘÍČNÉ

Č. ZAKÁZKY AJT:	DATUM:	MĚŘÍTKO:
ST–08/KV/07.92	15. 07. 1992	1 : 200

ZHOTOVITEL:
STUDIO AJT PRAHA
ARCHITEKTONICKÁ KANCELÁŘ, ING. ARCH. DOC. J. TRÁVNÍČEK
NERUDOVA 218/30, 118 00 PRAHA 1 – MALÁ STRANA

©ŘEŠENÍ, OBSAŽENÉ VE VÝKRESECH A TEXTOVÉ ČÁSTI JE PŘEDMĚTEM OCHRANY DLE AUTORSKÉHO ZÁKONA

ČÍSLO PŘÍLOHY:	ČÍSLO SOUPRAVY:
11.	32

ZÁKRES S OBNOVENÝMI VERANDAMI V PŮVODNÍM STYLU A PARKEM

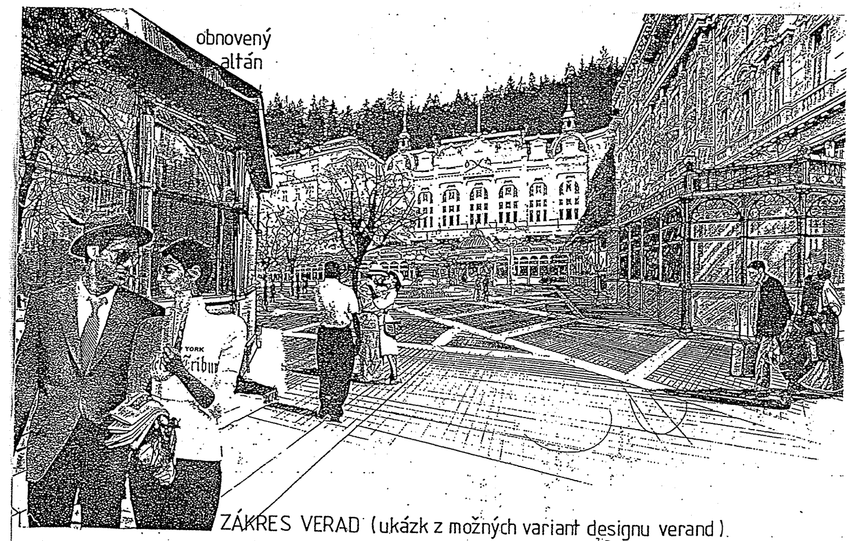

ZÁKRES VERAD (ukázk z možných variant designu verand).

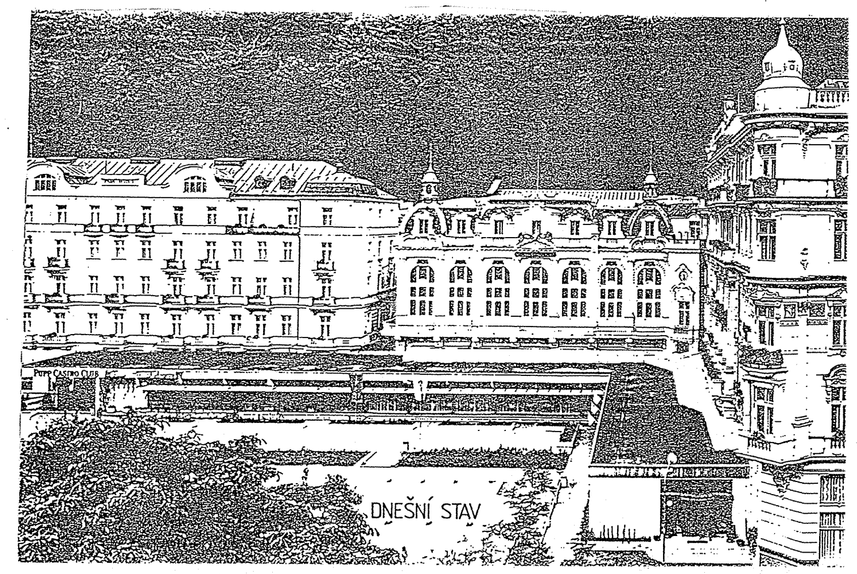

☆ ☆ ☆ ☆ ☆

GRANDHOTEL PUPP

OBJEDNATEL:
GRANDHOTEL PUPP A.S., MÍROVÉ NÁMĚSTÍ 2, 360 91 KARLOVY VARY

KOMPLEXNÍ ARCHITEKTONICKÁ STUDIE

ČÁST:
B2 – NÁVRH CELKOVÉ REKONSTRUKCE

HL. PROJEKTANT & HL. ARCHITEKT AKCE:	ZODPOVĚDNÝ ARCHITEKT AKCE:
ING. ARCH. DOC. J. TRÁVNÍČEK	ING. ARCH. P. VODRÁŽKA
HL. INŽENÝR AKCE:	HL. KOORDINÁTOR AKCE:
ING. R. NEUMANN	F. JANEČEK

ZÁKRES DO FOTOGRAFIE PARKHOTELU
(NOVÝ PARK S ALTÁNEM)

Č. ZAKÁZKY AJT:	DATUM:	MĚŘÍTKO:
ST–08/KV/07.92	15. 07. 1992	1 : 200

ZHOTOVITEL:
AJT STUDIO AJT PRAHA
ARCHITEKTONICKÁ KANCELÁŘ, ING. ARCH. DOC. J. TRÁVNÍČEK
NERUDOVA 218/30, 118 00 PRAHA 1 – MALÁ STRANA

©ŘEŠENÍ, OBSAŽENÉ VE VÝKRESECH A TEXTOVÉ ČÁSTI JE PŘEDMĚTEM OCHRANY DLE AUTORSKÉHO ZÁKONA

ČÍSLO PŘÍLOHY:	ČÍSLO SOUPRAVY:
14.	32

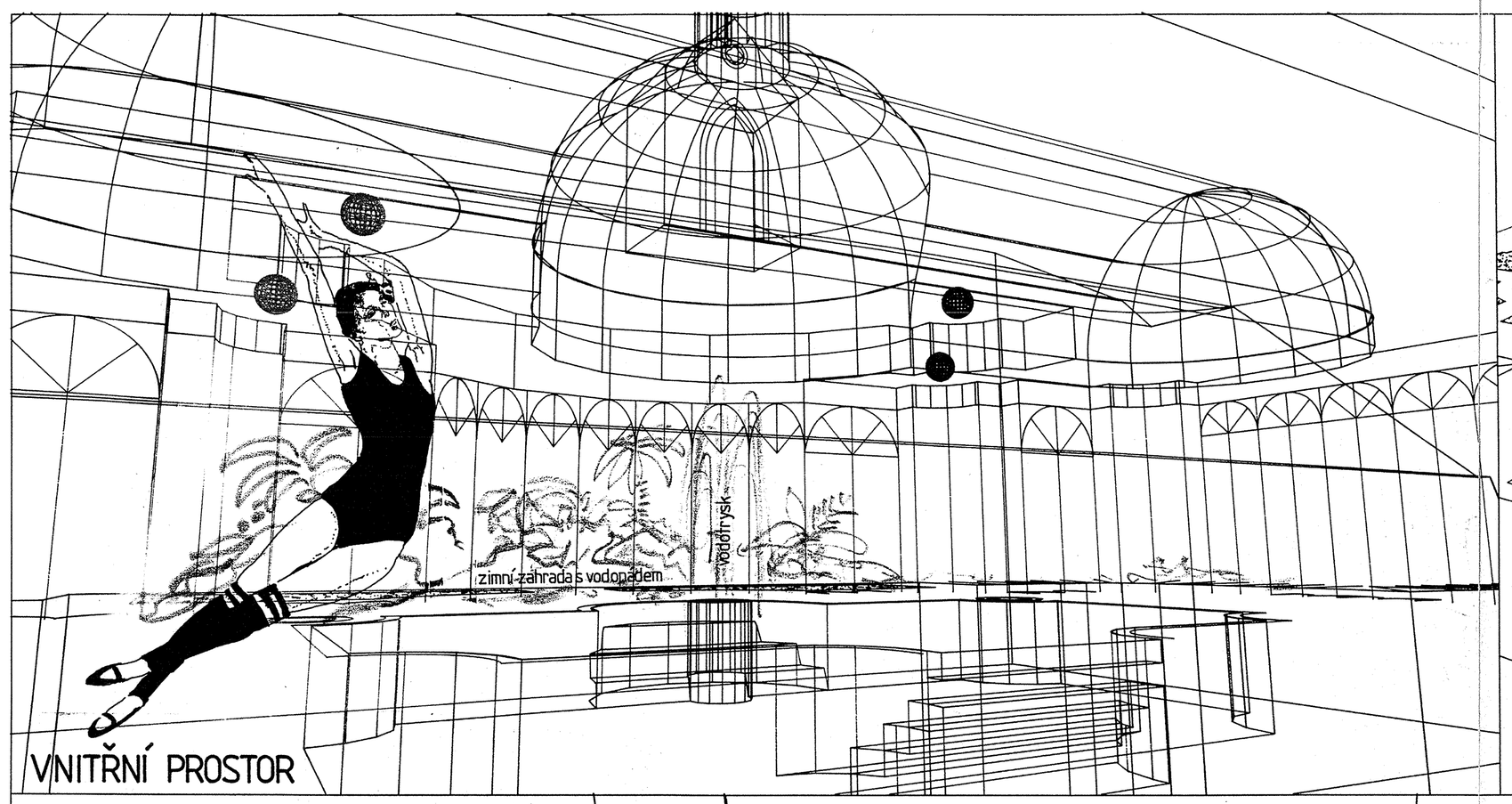

VNITŘNÍ PROSTOR

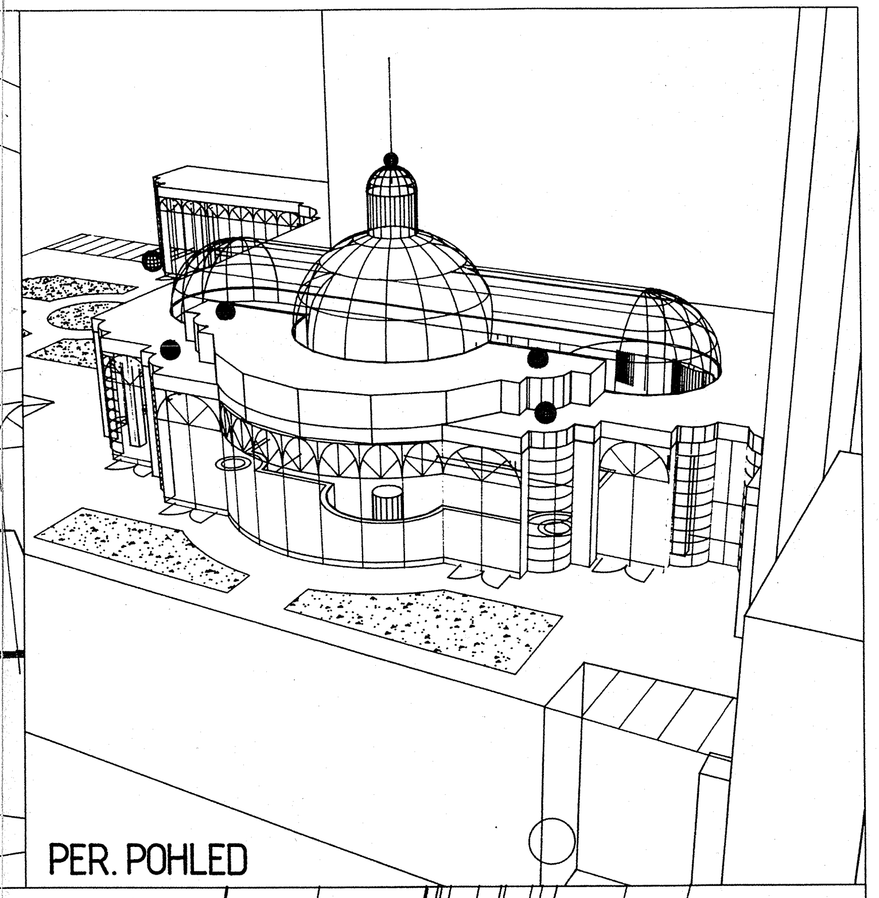

PER. POHLED

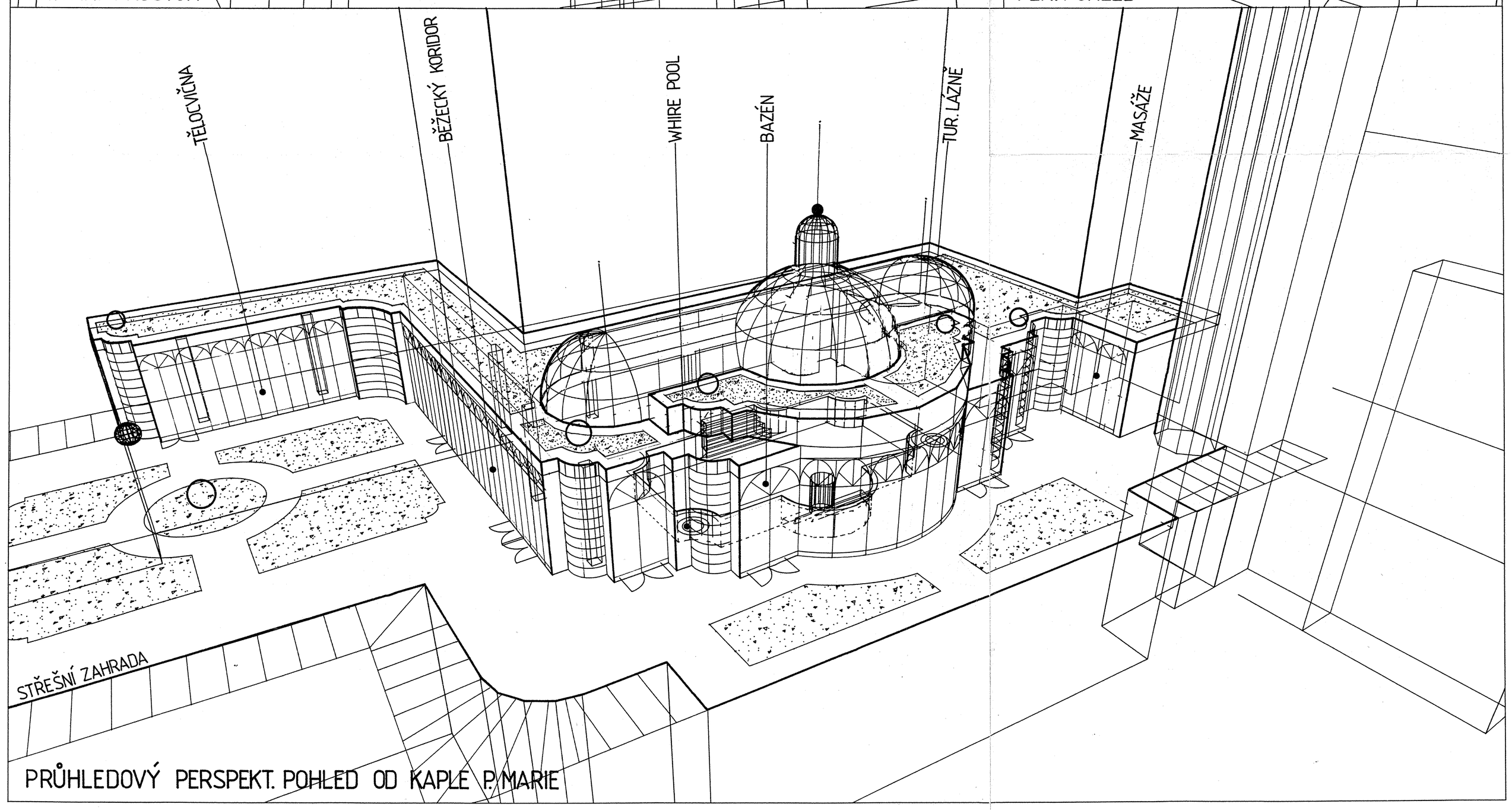

PRŮHLEDOVÝ PERSPEKT. POHLED OD KAPLE P. MARIE

☆ ☆ ☆ ☆ ☆

GRANDHOTEL PUPP

OBJEDNATEL:
GRANDHOTEL PUPP A.S., MÍROVÉ NÁMĚSTÍ 2, 360 91 KARLOVY VARY

KOMPLEXNÍ ARCHITEKTONICKÁ STUDIE

ČÁST:
B2 – NÁVRH CELKOVÉ REKONSTRUKCE

HL. PROJEKTANT & HL. ARCHITEKT AKCE:	ZODPOVĚDNÝ ARCHITEKT AKCE:
ING. ARCH. DOC. J. TRÁVNÍČEK	ING. ARCH. P. VODRÁŽKA
HL. INŽENÝR AKCE:	HL. KOORDINÁTOR AKCE:
ING. R. NEUMANN	F. JANEČEK

PERSPEKTIVNÍ SKIZZA BAZÉNU

Č. ZAKÁZKY AJT:	DATUM:	MĚŘÍTKO:
ST–08/KV/07.92	15. 07. 1992	1 : 200

ZHOTOVITEL:
STUDIO AJT PRAHA
ARCHITEKTONICKÁ KANCELÁŘ, ING. ARCH. DOC. J. TRÁVNÍČEK
NERUDOVA 218/30, 118 00 PRAHA 1 – MALÁ STRANA

©REŠENÍ, OBSAŽENÉ VE VÝKRESECH A TEXTOVÉ ČÁSTI JE PŘEDMĚTEM OCHRANY DLE AUTORSKÉHO ZÁKONA

ČÍSLO PŘÍLOHY:	ČÍSLO SOUPRAVY:
18.	32